

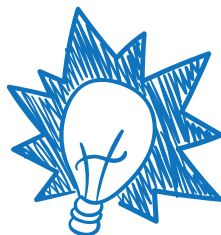

Auteure: Lise Levasseur  
 ISBN 978-2-89471-489-8  
 Format: 4,5 x 6,5 po  
 88 pages

# LE CÉGÉPIEN FUTÉ

## Pour bien préparer l'arrivée au collégial



Le choix d'un programme d'études marque le début d'une importante transition... et l'arrivée de nouveaux questionnements! Tout commence par le processus d'admission: le contingentement, le système de tours, les dates butoirs, etc. Une fois cette grande étape franchie, de nouveaux enjeux font surface: faire son choix de cours, s'adapter à un nouvel horaire, obtenir une bonne cote de rendement, changer de programme, etc. Que l'on soit au secondaire ou au cégep, on se pose tôt ou tard une série de questions sur les «rouages» des études au collégial.

Ce livre s'adresse à tous les élèves qui désirent entreprendre des études collégiales, qui se posent des questions sur leur futur cégep ou qui se sentent dérouterés après avoir commencé leur première session. Il contient des outils pratiques, des trucs, des conseils et des ressources pour les aider à s'adapter à leur nouveau milieu de vie. Bref, il leur offre une foule de tuyaux pour prendre de bonnes décisions tout au long de leur parcours... et devenir des cégépiens futés!

DESCRIPTION	CODE	PRIX	+TPS	QTÉ	SOUS-TOTAL
<b>LE CÉGÉPIEN FUTÉ</b>					
L'unité	PETIT	9,95 \$	10,45 \$		
5 exemplaires et +		7,95 \$	8,35 \$		
		<b>+ FRAIS DE PORT</b> (taxes incluses)			
		<b>TOTAL</b>			

PRIX POUVANT ÊTRE MODIFIÉS SANS AVIS.

## BON DE COMMANDE

Retournez ce bon de commande  
 par télécopieur au **418 652-0986**  
 par courriel à **commandes@septembre.com**  
 ou appelez sans frais au **1 800 361-7755**  
 ou commandez sur  
**www.septembre.com**



### COORDONNÉES

PRÉNOM	M C T
NOM	
ORGANISME OU ÉTABLISSEMENT	
ADRESSE	
VILLE	
PROVINCE	
CODE POSTAL	
TÉLÉPHONE	
TÉLÉCOPIEUR	
COURRIEL	

### MODES DE PAIEMENT

Chèque ou mandat-poste à l'ordre de *Septembre éditeur inc.*  
 Sur réception de la facture  
 Je désire régler par carte de crédit  
 VISA     MASTERCARD

N° de la carte (*J'autorise que le montant soit facturé à mon compte*)

Date d'expiration : [ ] [ ] [ ] [ ]

SIGNATURE :

DATE :

#### Prix pouvant être modifiés sans avis.

Les frais de port et de manutention sont à la charge du client.

Les frais de port et de manutention pour une facture de :

- **25\$ et moins** (avant taxes) sont de 8,50\$ (avant taxes) ou **9,78\$** (taxes comprises);
- **25,01\$ à 75\$** (avant taxes) sont de 10,25\$ (avant taxes) ou **11,78\$** (taxes comprises);
- **75,01\$ à 250\$** (avant taxes) sont de 13,25\$ (avant taxes) ou **15,23\$** (taxes comprises);
- **250,01\$ et plus** (avant taxes) sont de 16,50\$ (avant taxes) **18,98\$** (taxes comprises).

Pour les régions éloignées, le montant des frais de transport sera déterminé en fonction de la destination.

Les retours de matériel sont aux frais du client et un numéro d'autorisation doit être préalablement demandé.